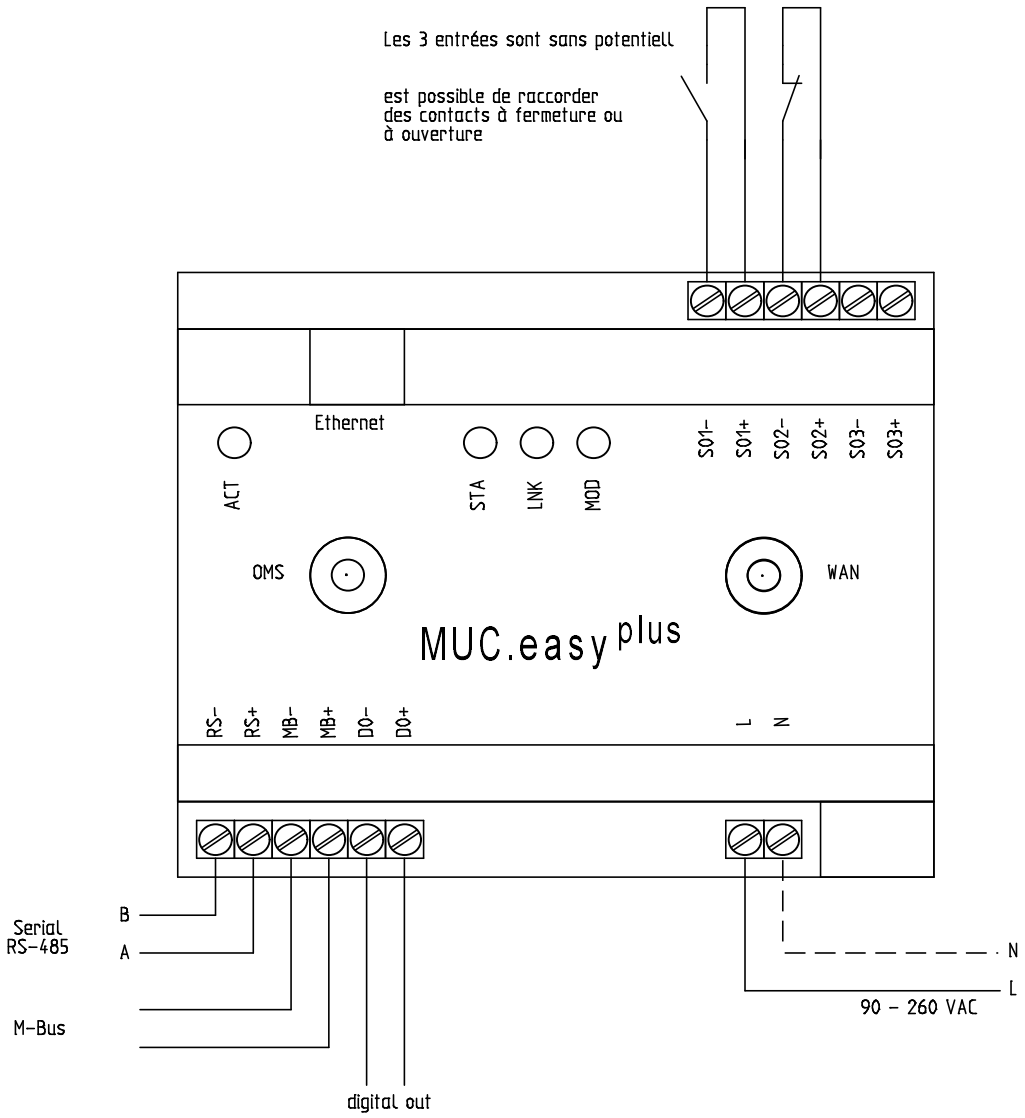

Liste d'articles

6.030.241	Centrale de données MUC Easy+
6.030.243	Centrale de données MUC Easy+ avec ModBus
6.030.244	Centrale de données MUC Easy+ avec BACnet

Metering

-Interface M-Bus	Conforme à la norme EN 13757, jusqu'à 80 charges standard, auto-scan
-Interface M-Bus sans fil	Cryptage AES, auto-scan, conforme à la norme OMS, modes S, T, C, C/T, antenne déportable, différentes fréquences disponibles (présélection à la commande : 169/433/868 MHz)
-Interface série	RS-485, 32 abonnés, jusqu'à 250 kbps, 2 fils, IEC 62056-21, SML, Modbus RTU
-Interface Ethernet	Modbus TCPv
-Entrées de comptage S0	3 canaux, IEC 62053-31
-Nombre de compteurs pouvant être connectés	Total max. env. 5000 (logique)
Communication	
-Interface Ethernet	100 MBit, RJ45, support IPv6 et OpenVPN
-Module LTE (4G) (uniquement pour le modèle 4G)	En option, tiroir pour mini-SIM, 4G-Cat1, 2G Fallback

Configuration des contacts de défaut

Numéro de série du MUC.easy + :

Numéro d'installation du NeoVac :

	Désignation	Polarité
Contact 1		
Contact 2		
Contact 3		

Terminé et vérifié

Nom, date, signature : _____

Veuillez envoyer à : monitoring-pro@neovac.ch

Index / modification	Date	Nom	Entreprise	Description		
			NeoVac NeoVac ATA AG Eichaustrasse 1 CH-9463 Oberriet Tel.: +41 (0)58 715 50 50 Fax: +41 (0)58 715 50 99 www.neovac.ch	MUC.easy+ avec contacts de dérivation	Dessinateur: mes01	Date: 24.02.2026
					Dessin numéro: Z4-260224A01-F	A